

[CONTACTO](#)

[PROYECTOS](#)

[SERVICIOS](#)

[QUIENES SOMOS](#)



*PORTAFOLIO 2025*





# BIENVENIDOS A

# AMIDA

INGENIERÍA, DISEÑO Y ARQUITECTURA

Desde su fundación en el año 2014, AMIDA ha completado con éxito más de 10 proyectos ejecutivos, 10 proyectos construidos, más de 20,000 m<sup>2</sup> residenciales entregados, así como más de 30,000 m<sup>2</sup> de oficinas y comercios. Siempre con el la ética y el compromiso de generar una mejor convivencia de espacio y habitabilidad para un mayor confort de sus ocupantes, llevando la obra desde su conceptualización hasta la entrega llave en mano.

Tenemos el respaldo de un importante grupo de inversionistas, el cual ha quedado satisfecho en cada proyecto por lo cual nos siguen brindando su confianza para nuevos emprendimientos hasta el día de hoy.

## HACIENDO EQUIPO Y GENERANDO CONFIANZA





**+20 K m<sup>2</sup>**

RESIDENCIALES  
ENTREGADOS



**10**

PROYECTOS EJECUTIVOS  
PROYECTOS CONSTRUIDOS



**+30 K m<sup>2</sup>**

OFICINAS Y  
COMERCIO

# NUESTROS SERVICIOS



- Conceptualización
- Proyecto ejecutivo
- Diseño estructural
- Diseño arquitectónico
- Urbanización
- Desarrollo integral
- Construcción
- Remodelación
- Interiorismo
- Estudio de mercado
- Gestión documental
- Análisis financiero
- Viabilidad de producto
- Tramites y licencias
- Venta
- Administración de propiedades
- ROI anual de 15% promedio para nuestros inversionistas

Trabajamos de manera integral y personalizada cada proyecto.  
Nuestra meta es un cliente satisfecho y espacios que perduren.

# NUESTROS SERVICIOS

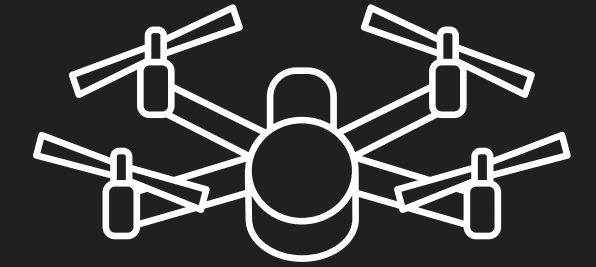

"Contamos con supervisión especializada mediante tecnología de drones para garantizar el control y seguimiento de nuestros proyectos."



# — NUESTRO TRABAJO

A lo largo de estos 10 años, hemos desarrollado varios proyectos con un toque personal y siempre de la mano con nuestros clientes, para satisfacer sus necesidades, personalizando los proyectos, generando confianza y una relación a largo plazo. Aquí podrás ver algunos de nuestro proyectos.





# — NUESTRO TRABAJO



Casa Habitación

[VER MÁS](#)



Condominios y edificios  
residenciales

[VER MÁS](#)



Hotelería

[VER MÁS](#)

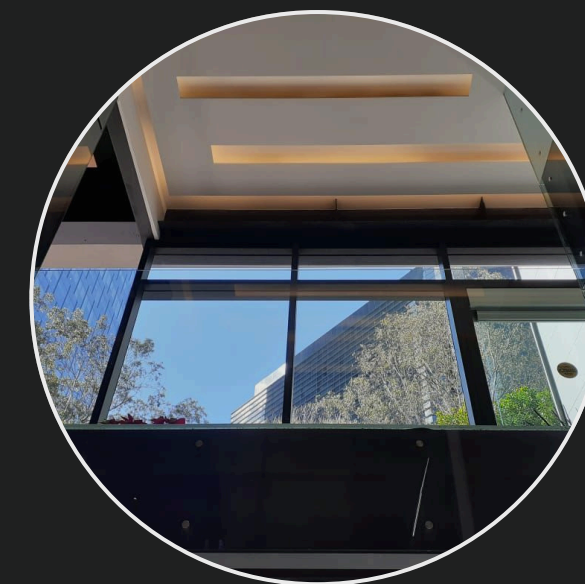

Oficinas y comercios

[VER MÁS](#)



# Casa Habitación

PROYECTOS

# CASA BUENO

**Proyecto:** Residencial

**Ubicación:** El Sargento La Paz, B.C.S.

**Metros de construcción:** 450 m<sup>2</sup>

**Servicio:** Proyecto integral

Proyecto integral de una residencia de 450 m<sup>2</sup> en El Sargento, La Paz, Baja California Sur, ya entregada. Diseñada y construida desde cero, esta propiedad refleja una propuesta arquitectónica funcional, contemporánea y perfectamente integrada al entorno natural. Cada espacio fue pensado para brindar confort, estilo y una experiencia de vida única en una de las zonas con mayor crecimiento de la región.



RENDER

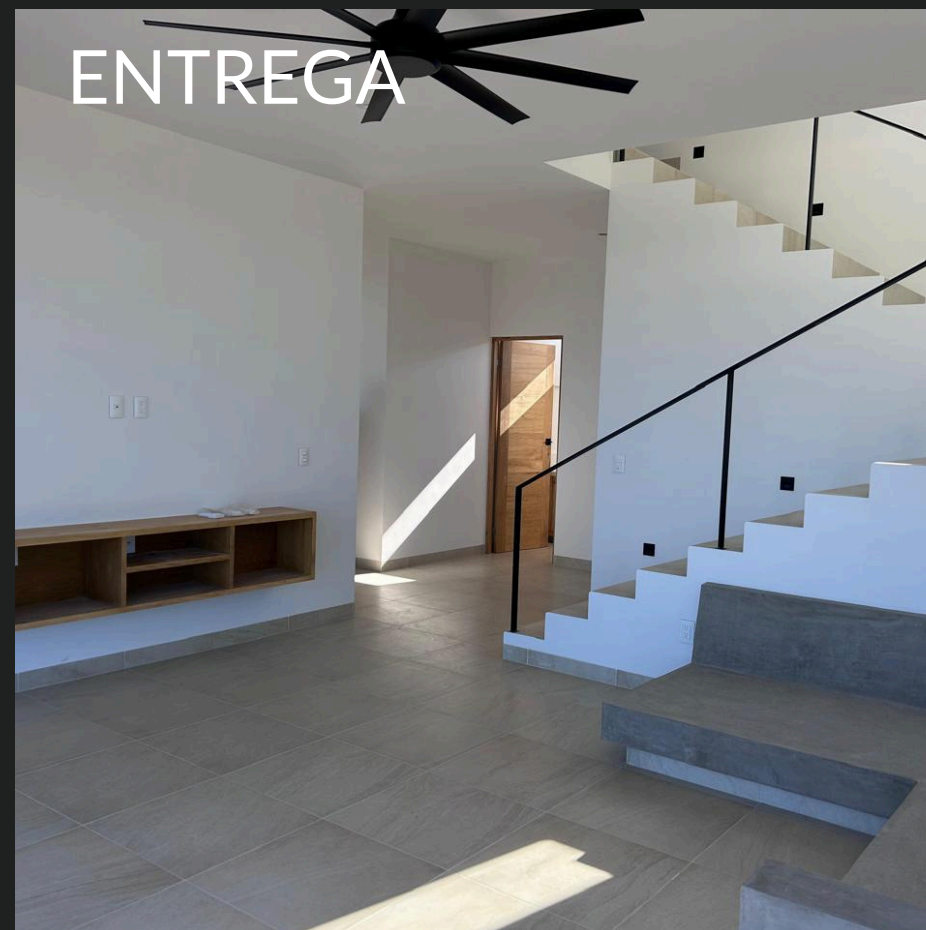

ENTREGA



ENTREGA



RENDER



Render: "Imaginamos tu hogar"



Construcción: "Hacemos realidad tus planos"



Entrega: "Vives tu sueño"



# COMPILACIÓN

“Obras que hablan por nosotros”

## CASA BUENO



“Consulte el enlace superior para ver más detalles.”

# CASAS EL SARGENTO

**Proyecto:** Residencial

**Ubicación:** El Sargento La Paz, B.C.S.

**Metros de construcción:** 950 m<sup>2</sup>

**Servicio:** Proyecto integral de 2 casas

Proyecto integral entregado en El Sargento, La Paz, BCS: dos residencias de 450 m<sup>2</sup> cada una.

Pensadas para aprovechar al máximo el espacio, la ventilación natural y las vistas del entorno, integran un diseño contemporáneo y funcional, ideal para el estilo de vida costero. La casa oeste fue equipada con protección contra huracanes, brindando mayor seguridad sin perder elegancia ni confort. Una propuesta perfecta tanto para inversión como para vivienda de descanso.

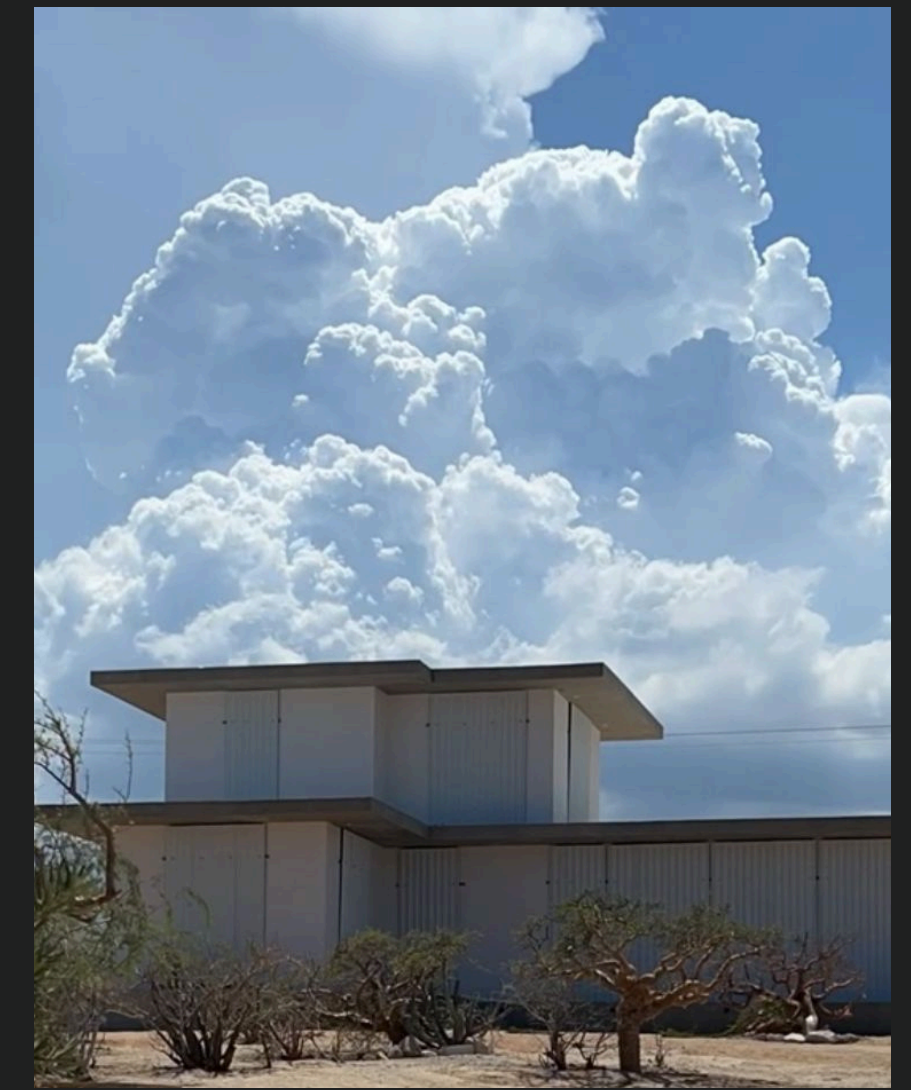

# COMPILACIÓN

“Cada proyecto, una historia hecha realidad”

## CASAS EL SARGENTO



“Consulte el enlace superior para ver más detalles.”

# CASA GRANADOS

Proyecto: Residencial

Ubicación: CDMX

Metros de construcción: 3,000 m<sup>2</sup>

Servicio: Remodelación integral

Residencia totalmente remodelada con un diseño integral que transforma sus 3,000 m<sup>2</sup> en un espacio moderno, funcional y lleno de estilo. Cada rincón fue renovado con materiales de alta gama, ofreciendo una experiencia de confort y lujo en cada detalle. Ideal para quienes buscan exclusividad y amplitud en una sola propiedad.



# COMPILACIÓN

“De la idea a la obra”

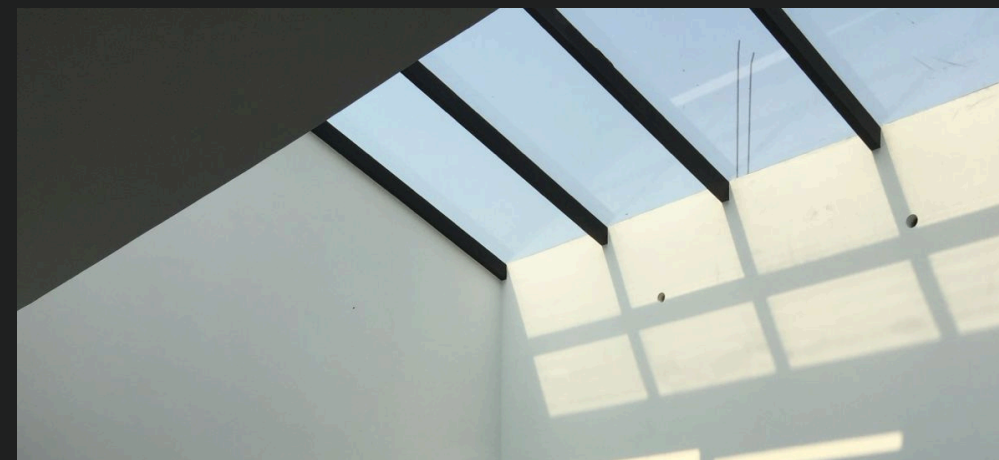

## CASA GRANADOS

“Consulte el enlace superior para ver más detalles.”



# LOPE DE VEGA

**Proyecto:** Residencial

**Ubicación:** Polanco, CDMX

**Servicio:** Proyecto integral

Residencia en Polanco, CDMX, diseñada para reflejar elegancia y buen gusto en cada uno de sus espacios.

Con una propuesta arquitectónica contemporánea, esta propiedad combina acabados de alta calidad con un diseño sofisticado que realza su exclusividad. Cada ambiente fue pensado para brindar amplitud, confort y distinción, logrando un equilibrio perfecto entre funcionalidad y estilo. Una residencia única en una de las zonas más exclusivas de la ciudad, ideal para quienes valoran la excelencia y el diseño atemporal.

# LOPE DE VEGA

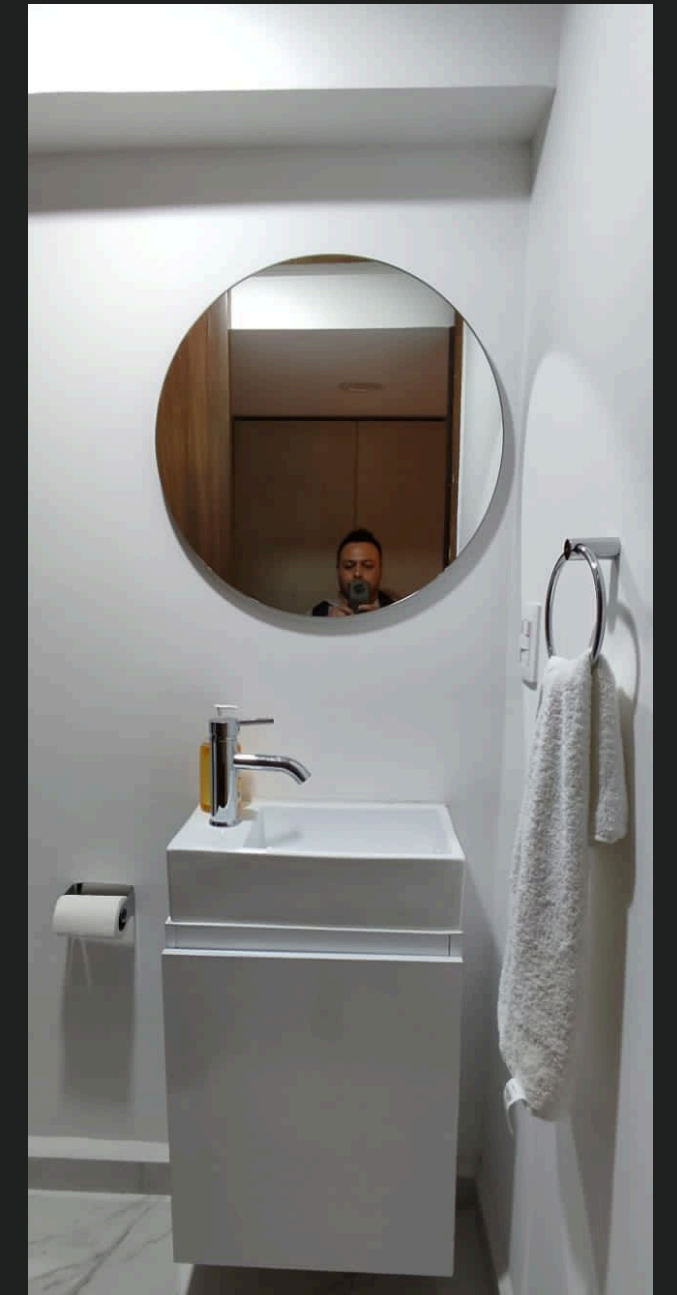

## COMPILACIÓN

“Nuestra mejor carta de presentación: nuestras obras”

“Consulte el enlace superior para ver más detalles.”

A modern, multi-story building with curved balconies and lush greenery on the upper levels. The building is illuminated with warm lights, and the sky is a clear blue. In the foreground, there are palm trees and a paved area. A semi-transparent dark rectangle is overlaid on the center of the image, containing the main text.

# Condominios

Y EDIFICIOS RESIDENCIALES

ADAMAR

# ETRE POLANCO

Proyecto: Residencial

Ubicación: Polanco, CDMX

Construcción: 400 unidades y estacionamiento

Servicio: Instalación eléctrica





# MIKLAT

Proyecto: Condominio

Ubicación: La Paz, B.C.S.

Construcción: 1000 m<sup>2</sup>

Servicio: Proyecto integral con 6 departamentos

-En proceso de desarrollo durante este 2025-

## Construcción: "Hacemos realidad tus planos"



## Render: "Imaginamos tu hogar"

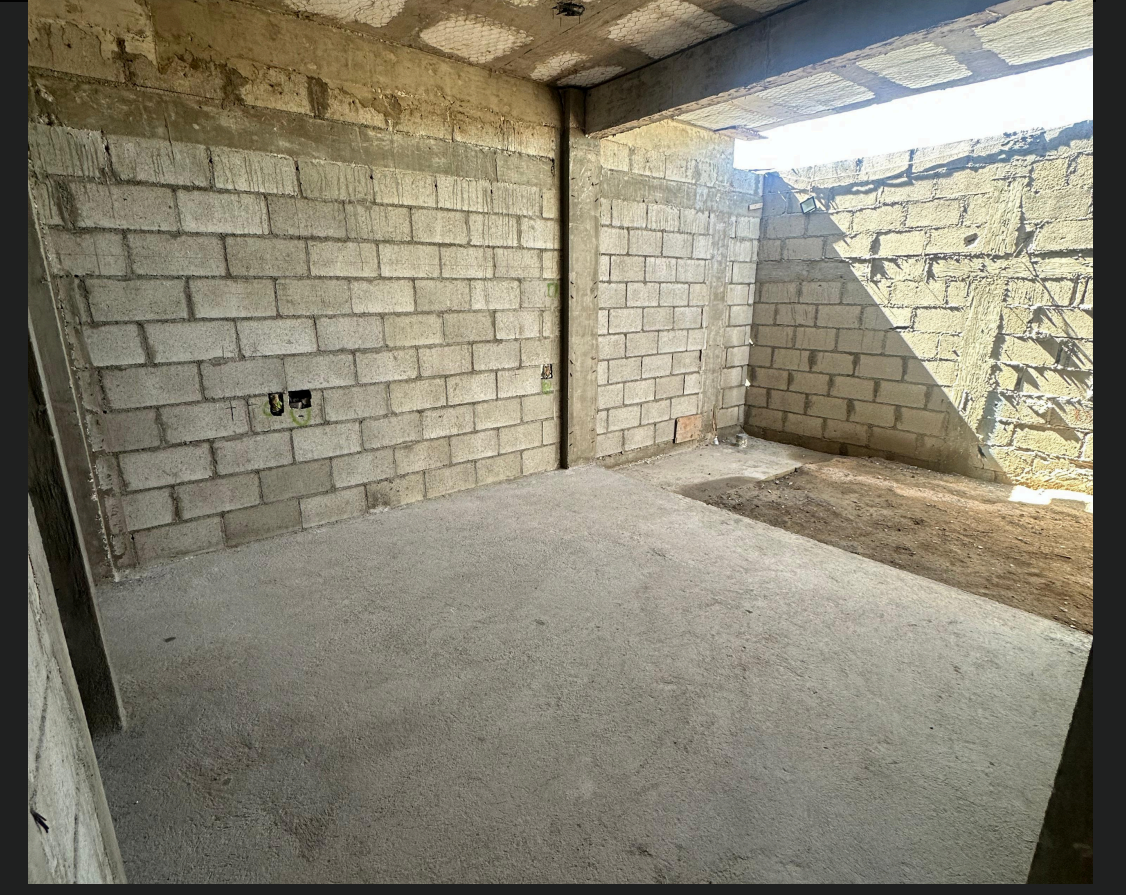

# COMPILACIÓN

“La calidad se refleja en cada proyecto”

MIKLAT



“Consulte el enlace superior para ver más detalles.”

# COMPILACIÓN

"Tu patrimonio bajo nuestra mirada aérea de precisión."



"Consulte el enlace superior para ver más detalles."

# CONDOMINIOS LA PAZ

**Proyecto:** Residencial

**Ubicación:** La Paz, B.C.S.

**Metros de construcción:** 4,000 m<sup>2</sup>

**Servicio:** Construcción

Condominio en La Paz, BCS, con impresionantes vistas al mar y diseño sofisticado. Cada departamento fue concebido con materiales de alta calidad y un estilo contemporáneo que transmite distinción y armonía. Los espacios interiores ofrecen amplitud, iluminación natural y comodidad, creando un entorno ideal para el descanso y la vida diaria. Este desarrollo residencial se distingue por su exclusividad, detalles cuidados y la experiencia única de vivir frente al océano.

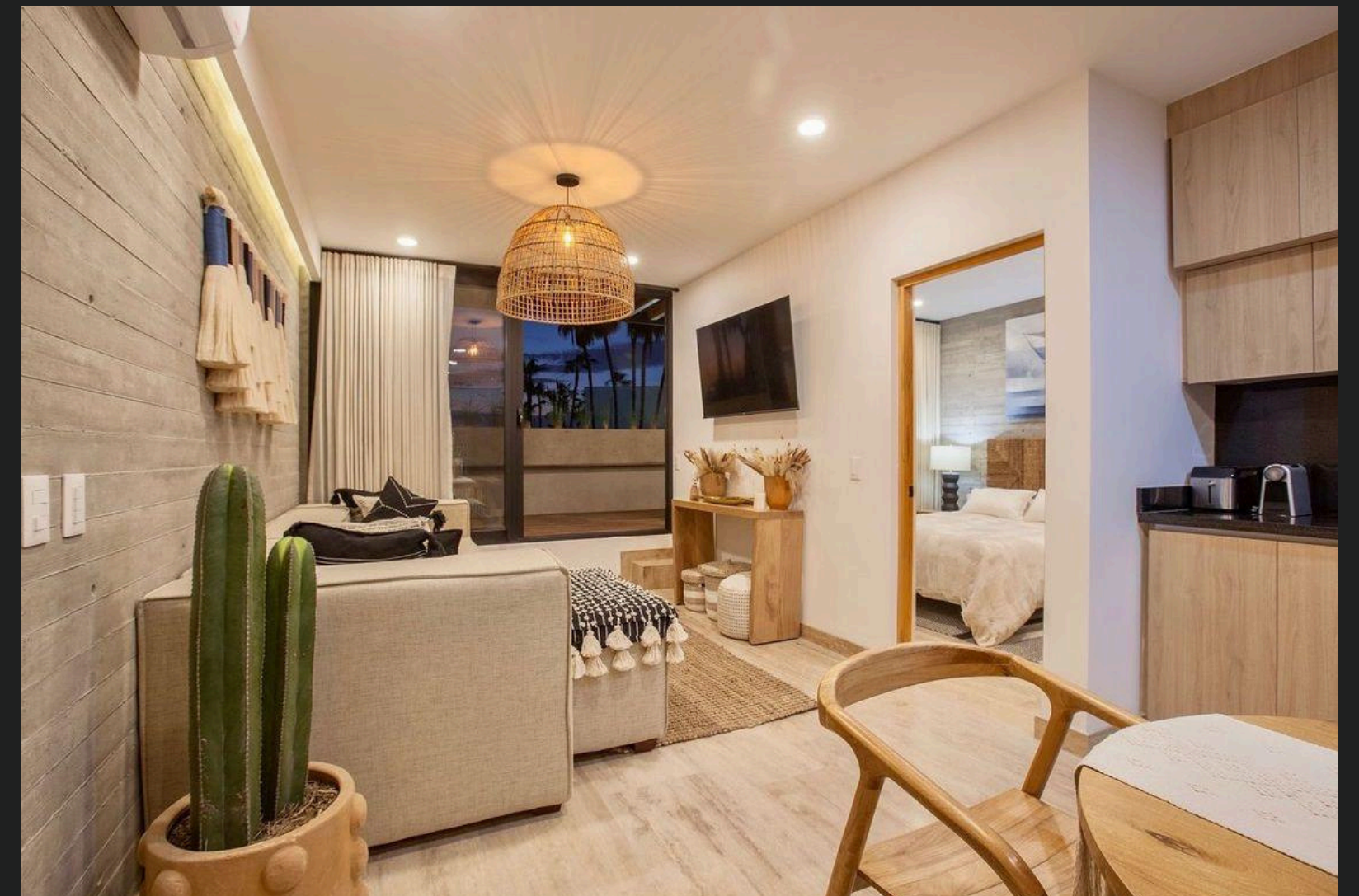

# CONDOMINIOS LA PAZ

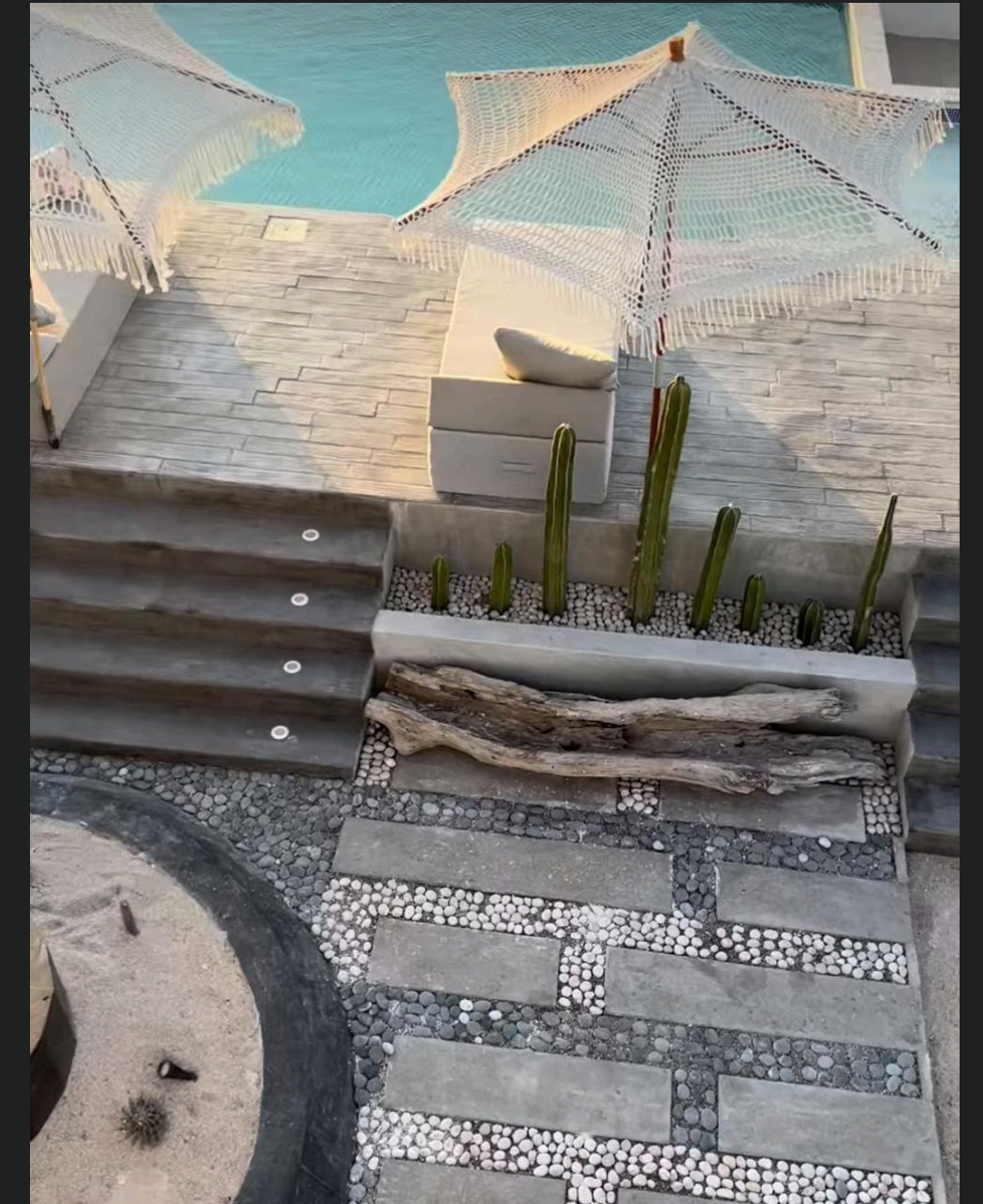

## COMPILACIÓN

“Construyendo confianza en cada detalle”

“Consulte el enlace superior para ver más detalles.”



# ADAMAR

**Proyecto:** Residencial

**Ubicación:** La Paz, B.C.S.

**Construcción:** 4,875m<sup>2</sup>

**Servicio:** Proyecto integral con 16 departamentos

Edificio de 16 departamentos frente al mar, diseñado con un enfoque contemporáneo y materiales de alta calidad. Cada unidad está pensada para ofrecer amplitud, confort y una conexión directa con el entorno costero. La fachada incorpora una piel arquitectónica que aporta carácter, control solar y una imagen distintiva, integrando funcionalidad y estética en cada detalle.

**-En proceso de desarrollo durante este 2025-**

# TERRA VERDE TARANGO

**Proyecto:** Residencial

**Ubicación:** Desierto de los leones, CDMX

**Servicio:** Instalación eléctrica

Desarrollamos la instalación eléctrica integral para un conjunto de 42 departamentos, asegurando eficiencia, seguridad y cumplimiento con las normas oficiales. Nuestro trabajo abarcó desde la planeación hasta la ejecución en obra, garantizando una distribución confiable de la energía en cada unidad habitacional. Este proyecto refleja nuestro compromiso con la calidad, la precisión técnica y la entrega de soluciones que aportan valor y confianza en uno de los desarrollos residenciales más destacados de la zona.



# COMPILACIÓN

“De la energía al confort”

## TERRA VERDE TARANGO



“Consulte el enlace superior para ver más detalles.”

A modern, multi-story building at night, illuminated by warm interior and exterior lights. The building features balconies with glass railings and potted plants. A person is standing on the upper balcony. In the foreground, a person is walking on a sidewalk, and a light-colored car is parked on the street. The scene is framed by palm trees and other greenery. A large, semi-transparent white box is overlaid in the center, containing the text.

# Hotelería

“CALIDEZ Y BUEN GUSTO EN CADA ESTANCIA.”

# HOTEL BOUTIQUE

**Proyecto:** Comercio

**Ubicación:** La Paz, B.C.S.

**Metros de construcción:** 3,200m

**Servicio:** Proyecto integral

Hotel boutique desarrollado con un enfoque arquitectónico cuidado y una ambientación pensada para ofrecer una experiencia íntima y personalizada. Cada espacio fue diseñado con atención al detalle, integrando materiales selectos y una conexión armónica con su entorno. Un proyecto que combina calidez, diseño y carácter propio.





# Oficinas

Y COMERCIOS



# SECRETARÍA DE ECONOMÍA

**Proyecto:** Oficina

**Ubicación:** CDMX

**Construcción:** 20,000 m<sup>2</sup>

**Servicio:** Aplicación de retardante térmico para estructura de acero



Proyecto vertical que destaca por su diseño estructural eficiente y distribución pensada para optimizar cada espacio, integrando funcionalidad, estética y un alto nivel de ejecución.

# INSURGENTES SUR 1066

Proyecto: Oficina y comercio

Ubicación: CDMX

Construcción: 8,000m<sup>2</sup>

Servicio: Construcción de edificio de 11 niveles y 7 sótanos



# COMPILACIÓN

“De la planeación al espacio de trabajo”



## INSURGENTES SUR 1066

“Consulte el enlace superior para ver más detalles.”

---

# CONTACTO

Ing. Dan Moses  
Director General

55 8535 1844

---

